GAMME ESSENTIELLE

LEANSOR 6

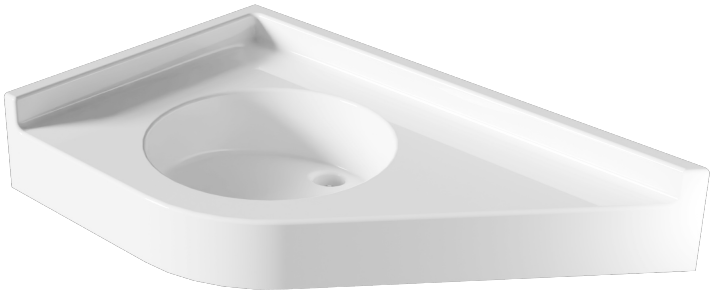

PLAN VASQUE PMR EN ANGLE GAUCHE, EXISTE EN ANGLE DROITE

Plan vasque PMR en angle gamme Essentielle, ajusté à vos cotes avec systèmes de fixation adaptés pour une pose facilitée.

Adapté aux personnes à mobilité réduite

FABRICATION FRANÇAISE

Descriptif

Plan vasque monobloc, autoportant de marque Atout Composites,
Gel Coat antibactérien, résistant à la rayure, aux produits d'entretien et réparable,
Résine avec charge minérale (>50%) armée de fibre de verre,
Résistance Feu/Fumée: Gel Coat M2/F1 - Résine M2/F1,
Aucun rayon inférieur à 6mm pour un entretien facilité et une hygiène parfaite.

Caractéristiques

- **Implantation :** En angle
- **Longueur arrière :** de 820 à 860 mm
- **Hauteur remontées :** 50 mm
- **Vasque :** ronde "T7" - diam. 350 mm - prof. 100 mm
- **Système de fixations :** option
- **Dimensions exactes :** 830 mm x 500 mm
- **Largeur :** de 490 à 530 mm
- **Hauteur retombées :** 100 mm
- **Coloris :** Uni ou micro-granité, au choix - bicolore disponible
- **Conditionnement :** carton

Options

- **Kit de fixation :** disponible
- **Kit de vidage :** Bonde et siphon, nous consulter
- **Kit trop plein :** disponible
- **Porte-serviette :** disponible
- **Percement de robinetterie :** disponible