GAMME EDITION

ALBERTVILLE - 3 - 2400 - EDITION

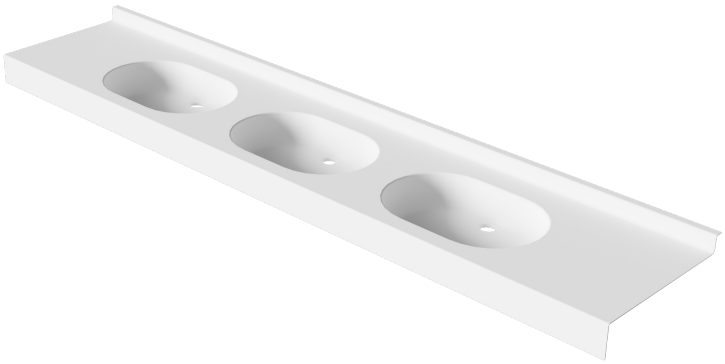

PLAN VASQUE PMR EN NICHE, AVEC TRIPLE VASQUES

Plan vasque PMR en niche gamme Édition, à cotes fixes. L'ajustement des cotes est réalisé à l'installation.

Adapté aux personnes à mobilité réduite

FABRICATION FRANÇAISE

Descriptif

Plan vasque monobloc, autoportant de marque Atout Composites,
Gel Coat antibactérien, résistant à la rayure, aux produits d'entretien et réparable,
Résine avec charge minérale (>50%) armée de fibre de verre,
Résistance Feu/Fumée: Gel Coat M2/F1 - Résine M2/F1,
Aucun rayon inférieur à 6mm pour un entretien facilité et une hygiène parfaite.

Caractéristiques

- **Implantation :** En niche
- **Longueur arrière :** de 2380 mm à 2420 mm
- **Hauteur remontées :** 50 mm
- **Vasque :** vasques ovales dim. 480 x 320 prof. 100 mm
- **Regingot :** non
- **Conditionnement :** carton
- **Dimensions exactes :** 2400 mm x 500mm
- **Largeur :** de 490 mm à 510 mm
- **Hauteur retombées :** 100 mm
- **Coloris :** blanc ou blanc micro granité
- **Système de fixations :** option
- **Poids :** 17 kg

Options

- **Kit de fixation :** disponible
- **Kit de vidage :** Edition ou Premium, nous consulter
- **Kit trop plein :** disponible
- **Porte-serviette :** option
- **Percement de robinetterie :** nous consulter
- **Autres coloris :** nous consulter